GÜLMESİNİ BİLENLERİN DERGİSİ

SALATA

HER ÇEŞİT SULULUKLARLA EMRİNİZDEDİR.

BU SAYIDA

BÜTÜN GAZETE ve DERGİLERİ ATLATIP, BOMBA HABERİMİZİ PATLATIYORUZ... UÇAN DAİRELER İSTANBULDA ...

HENÜZ 12 YAŞINDA EDEBİYAT FAKÜLTESİNE GİDEN BİR YAVRUCAK «HİÇ MÜHİM DEĞİL!» BİTİRİNCE ACABA NE YAPACAK?

KADIN UZMANI Dr. NİZAMETTİN KADINTANIR'dan KADINLAR HAKKINDA AŞURELİ YANDAN ÇARKLI BİLGİLER

sayı-2

Okuyucu Sayfası

DİKKAT ÖNEMLİ BİR İLAN

İşleri çok olupta bağına, bahçesine bakamıyanlar. Tarlasına ekin ekemiyenler. Ufacık bir fidan dikemiyenler bırakın işinizi biz görelim. Müessesemizin özel olarak yetiştirdiği tohumlar. En kurak topraklarda bile yetişir her tarlaya tohum ekilir, her bahçeye fide dikilir, beklenir. Çapalanır ve sulanır. Ekim mevsiminde bu fırsatı kaçırmayınız. 36 tarım işçisiyle emrinizdeyiz.

Dikici Kartal
Müessesesi

BEN DE YEMEK İSTİYORUM
Yazan : İbrahim Kartal – Ankara-

Dün akşamdan beri hep siz yiyorsunuz . Benim de ağzım sulanıp duruyor. A teş beynime vuruyor. Bana niye yedirmiyorsunuz. benim canım yokmu. Hıh küçükler ondan yiyemezmiş . Peki artist sevtap nasıl yiyor, o da benim yaşımda. Hem siz küçükken yemediniz mi?..Oh ne güzelmiş demediniz mi? Sevtap alışkınmış. Ben de alışırım. bana birşey dokunmaz. Eğer siz o yediğiniz kakunmaz. Eğer siz o yediğiniz karidesten bana yedirmezseniz ben de İbonun minübüsle gider boğazda yerim işte. "Haksızmıyım Enişte "

Canan Canı çekti

Yazan Muzaffer Mecit – Akhisar-
Sayın Salata'cılar

5,5 dakikada bilumum Manzumeler, Şiirler, Vecizeler, Maniler, Tekerlemeler, vs...bestelenir. Şimdi sizlere, haşarat ilacı satanlara bir ilham kaynağı olacak tekerleme sunacağım. (efems)

"Evet, evinizde bit, pire, kene.
Kertenkele, Anaburnu, danaburnu,
Sarayburnu, beykoz,
İşte şu görmüş olduğunuz toz,
Fabrikası battı, imalatı top attı.
Size harikalar yarattı.
Her yerde I liraya bizde 100 kuruş
Koş hanım amca koooş...

Cevaplar :
Sayın Vedat Yarımcan-Sivas-

"Turşu" isimli gazetenizi çok beğendik..Kaleminiz Mizaha yatkın..Biraz çalışmakla başarılı olursunuz sanıyoruz..Başarılar diliyoruz...

Sayın : Bahadır Tokmak-Ankara-

Karikatürünüz başarılı veya değil demeden önce, başka bir şey diyelim...Kötü de olsa kendi tiplerinizi deneyin.O çok bilinen tip yerine başka bir tip yaratmaya çalışın...
Başarılar...

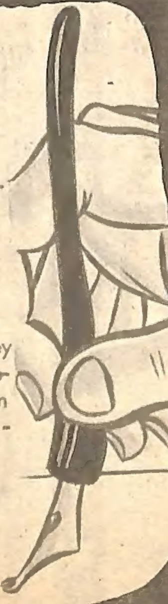

KART ZAMPARA

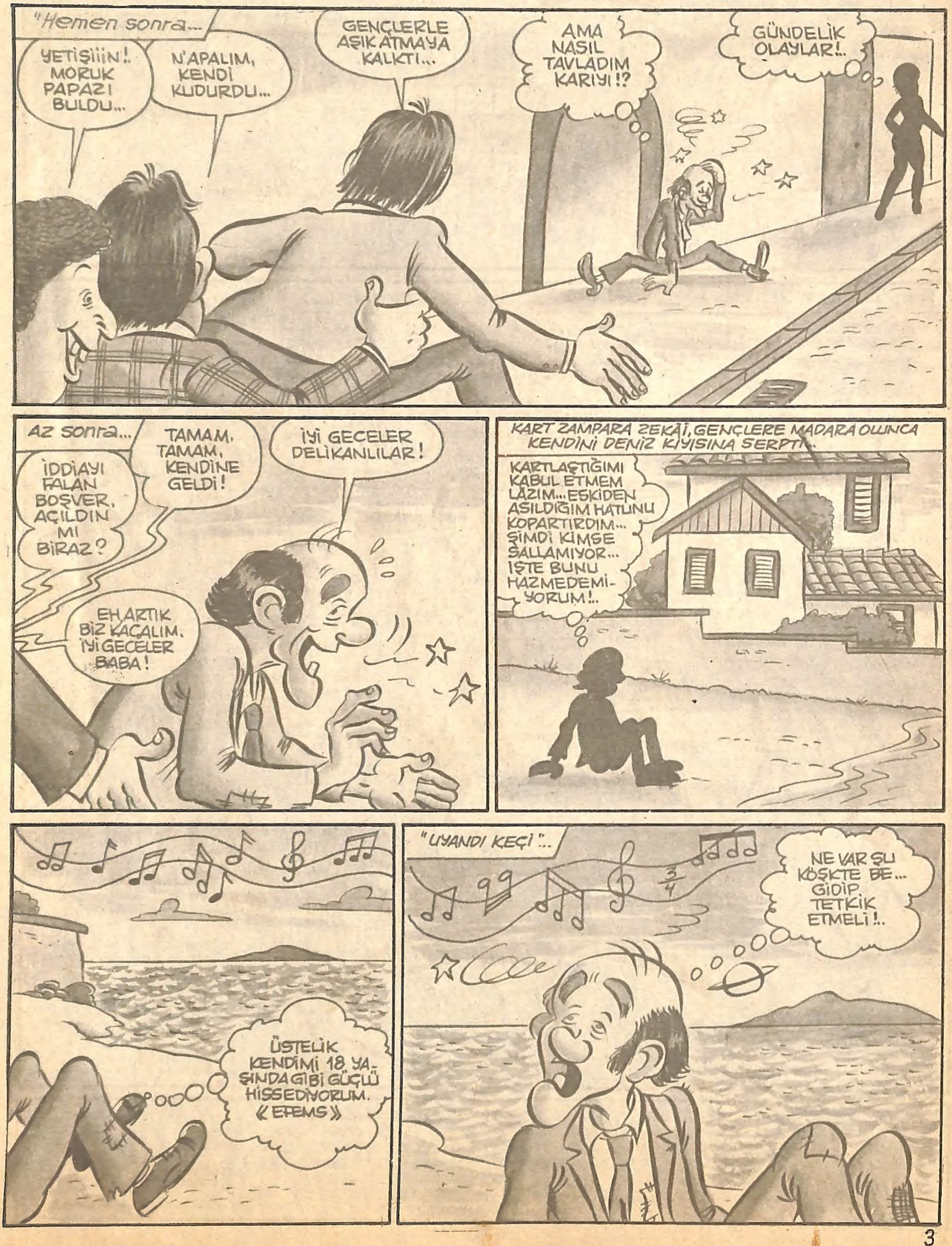

ZENGİN EĞLENCESİ... BU FAÇAYLA İÇERİ DALAMAYIZ AMA. ŞANSIMIZI DENEYELİM!..
NAPOLYON'UM BENİM... HADİ BENİMLE SEFERE ÇIK!..
İYİ GECELER AFRODİT!.
NECOO, NE GÜZEL DİLENCİ OLMUŞSUN... HA-HA-HA!
Hiiii Hi-Hi Hiiii!.

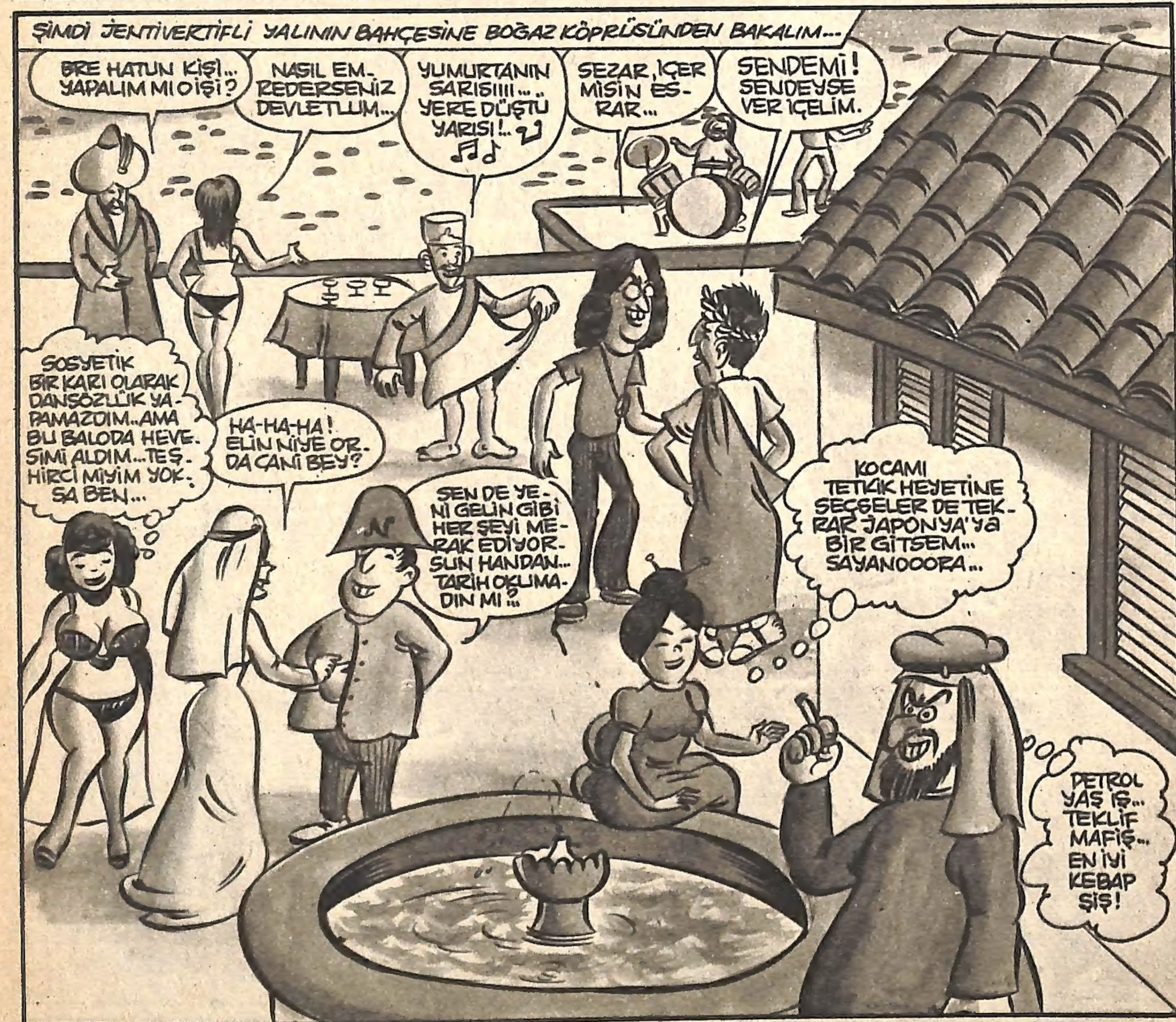
ŞİMDİ JENTİVERTİFLİ YALININ BAHÇESİNE BOĞAZ KÖPRÜSÜNDEN BAKALIM...
BRE HATUN KİŞİ... YAPALIM MI OİŞİ?
NASIL EMREDERSENİZ DEVLETLUM...
YUMURTANIN SARISIIII... YERE DÜŞTÜ YARISI!..
SEZAR, İÇER MİSİN ESRAR...
SENDEMİ! SENDEYSE VER İÇELİM.
SOSYETİK BİR KARI OLARAK DANSÖZLÜK YAPAMAZDIM..AMA BU BALODA HEVESİMİ ALDIM...TEŞHİRCİ MİYİM YOKSA BEN...
HA-HA-HA! ELİN NİYE ORDA CANİ BEY?
SEN DE YENİ GELİN GİBİ HER ŞEYİ MERAK EDİYORSUN HANDAN.. TARİH OKUMADIN MI?..
KOCAMI TETKİK HEYETİNE SEÇSELER DE TEKRAR JAPONYA'YA BİR GİTSEM... SAYANOOORA...
PETROL YAŞ İŞ... TEKLİF MAFİŞ... EN İYİ KEBAP ŞİŞ!

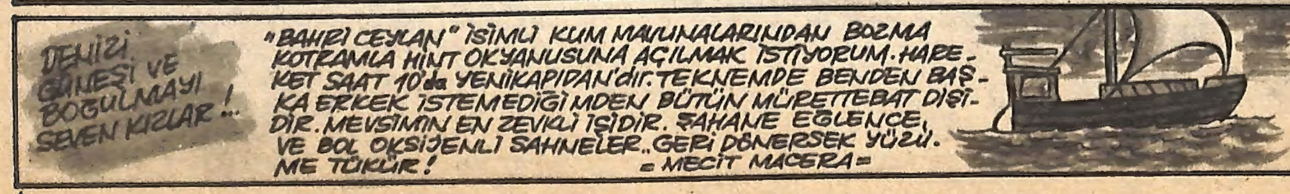
DENİZİ GÜNEŞİ VE BOĞULMAYI SEVEN KIZLAR!..
"BAHRİ CEYLAN" İSİMLİ KUM MAVUNALARINDAN BOZMA KOTRAMLA HİNT OKYANUSUNA AÇILMAK İSTİYORUM. HAREKET SAAT 10'da YENİKAPI'DAN'dır. TEKNEMDE BENDEN BAŞKA ERKEK İSTEMEDİĞİMDEN BÜTÜN MÜRETTEBAT DİŞİDİR. MEVSİMİN EN ZEVKLİ İŞİDİR. ŞAHANE EĞLENCE, VE BOL OKSİJENLİ SAHNELER.. GERİ DÖNERSEK YÜZÜME TÜKÜR!
= MECİT MACERA =

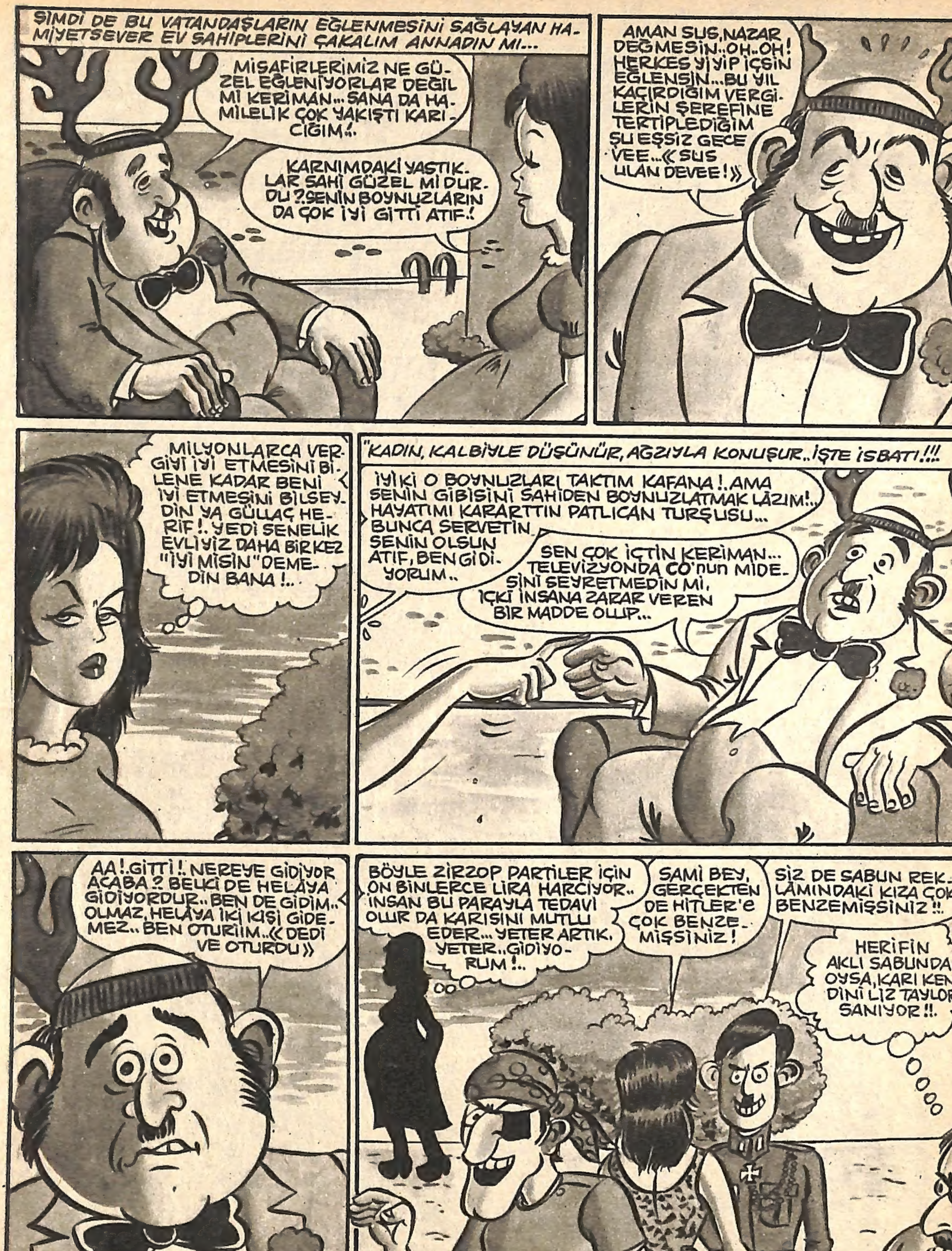

DEVAMI, VAR TABİİ.. HEM DE BOL HARDALLI!!

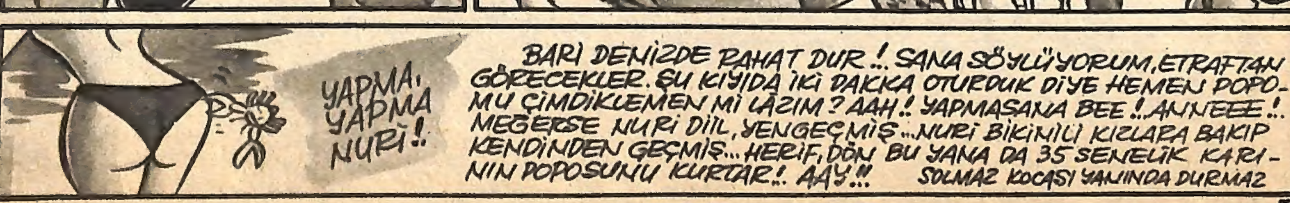

TEHLİKELİ BİR DİŞİ...

NE KADAR DA MASUMCA YÜRÜYOR, DEĞİL Mİ? FAKAT AKLINDAN NELER GEÇTİĞİNİ KİM BİLEBİLİR? DÜŞÜNCELERİNİ HANGİ KUVVET SİLEBİLİR?..

BELKİ ŞU ANDA KOCASINI AFTOSU İLE YAKALAMAYA GİDİYORDUR!.. ADAMIN VE DOSTUNUN YÜZÜNE KEZZAP ATMAYACAĞI NE MALUM!.. BELKİ DE İHTİYAR BABASINA İLAÇ ALMAYA GİDİYORDUR! AFFERİM.. FAKAT, BELKİ DE KADINLAR MATİNESİNE GİDECEK?

PEKİ, ALIŞVERİŞE ÇIKMADIĞINI KİM İDDİA EDEBİLİR? YADA İNTİHAR ETMEK İÇİN UYGUN BİR YER ARAMASIN? SAKIN KUAFÖRE GİDİP SAÇLARINI TARATMASIN?.. OLABİLİR.. AMA BELKİ DE KENDİNE MANİTA ARIYORDUR.. BELKİ DE SEVGİLİSİ İLE BULUŞMAYA GİDİYOR?.. BELKİ DE BU KADIN MAZİSİNİ ARAMAYA VEYA TENZİLATLI SATIŞLARDAN FAYDALANMAYA GİDİYORDUR.

HERŞEY OLABİLİR ARKADAŞLAR!.. ONUN İÇİN KENDİ HALİNDE GİDEN BİR KADINA SAKIN ASKINTI OLMAYIN!!

Dr. NİZAMETTİN
KADINTANIR

HAYRET?!

EVET, 12 YAŞINDA OLMASINA RAĞMEN EDEBİYAT FAKÜLTESİNE GİDEN BİR EVLADIMIZLA KARŞI KARŞIYAYIZ ŞU ANDA, DEMEK KI MÜTHİŞ ÜSTÜN VE MÜSTÜN ZEKASI VAR BU ÇOCUĞUN.. TIPKI BENİM GİBİ!..

–BAK BAKİİ OĞLUM: SEN EDEBİYAT FAKÜLTESİNE Mİ GİDİYORSUN?

–EVET ABİCİİM!...

–AFFERİM SANA!.. BEN SENİN KADARKEN HAMAMA BİLE GİDEMEZDİM. PEKİ ANLAT BİZE ÖĞRENİM HAYATINI.. İLK OKULDAN BAŞLA..

–İLK OKULU BUYIL BİTİRDİM ABİ!..

–SAHİ Mİ?

–SAHİ TABİİ!.. ŞİMDİ DE EDEBİYAT FAKÜLTESİNE GİDİYORUM. BİRAZDAN USTAM GELECEK DÜNKÜ KALDIĞIMIZ YERDEN DUVARLARI BOYAMAYA DEVAM EDİCEZ!..

TERSİNE Dünya

KIZIN BU SORUSUNU CEVAPLAYAMAYAN OSMAN, KENDİNİ ACELE MEYHANEYE ATTI...
NE ZAMAN EVLENİCEZ, NE ZAMAN EVLENİCEZ?!! BÖYLE GİDERSE NAH EVLENİRİZ!!!
ZAMANIN DAHİLİYE VEKİLİNE HABER VERİYORLAR... FAKAT ŞEVKİ PAŞA DA DİYORKİ...
NE DİYOR, ULAN!
HEY GİDİ GENÇLİK HEEY!..
EMEKLİYE AYRILMAK YARAMADI SERVER BEYE.
ONDAN SONRA KARIYI OTELE ATTIM...
HİÇ DEĞİŞMEMİŞSİN CEVDET, GENÇLİĞİNDE DE BÖYLEYDİN!
BU YAŞA KADAR İNEK GİBİ ÇALIŞTIM, HALA CEBİMDE BEŞ PARAM YOK... NERMİN'le NASIL EVLENİCEM ANNADIN MI...
BİR SAAT SONRA...
HALİL NACİ DE PİLAKİYİ ÇOK SEVERDİ...
EFENDİM, ŞEREFE!
VALLA DOKTOR PROSTAT DEDİ HANIM DA AZDIN DİYOR...
NİHANSIN DİDEDEN... HEY MESTİNAZIIIIM...
HIK
SON PARAMI BU GECE KARILARLA YİYEYİM... SONRA DA İNTİHAR EDİP BIRAZ DİNLENEYİM!..
NEL EVLER SOKAĞI
HAMAM
AYIP DİİL Mİ ULAN BU YAŞTA BURALARA GELİYORSUNUZ?!
DİİL AMCA!
POLİS
ABİ, BİZİ İÇERİ SOKTURSANA. POLİS ALMIYOR!
CAHİL KALMIYALIM ABİ, BİZ DE ÖĞRENELİM!

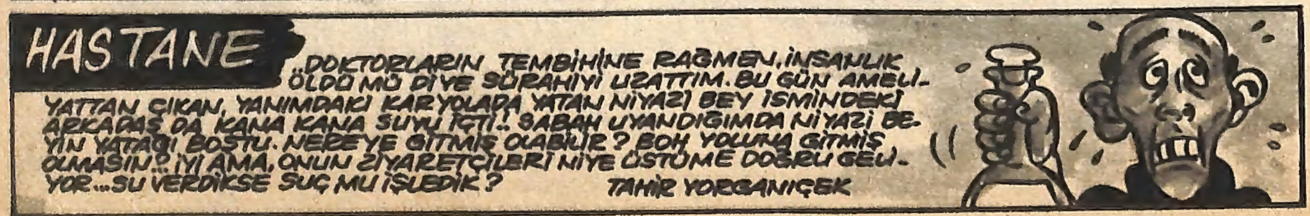
HASTANE
"DOKTORLARIN TEMBİHİNE RAĞMEN, İNSANLIK ÖLDÜ MÜ DİYE SÜRAHIYI UZATTIM. BU GÜN AMELİYATTAN ÇIKAN, YANIMDAKİ KARYOLADA YATAN NİYAZİ BEY İSMİNDEKİ ARKADAŞ DA KANA KANA SUYU İÇTİ.. SABAH UYANDIĞIMDA NİYAZİ BEYİN YATAĞI BOŞTU. NEREYE GİTMİŞ OLABİLİR? BOH YOLUNA GİTMİŞ OLMASIN?.. İYİ AMA, ONUN ZİYARETÇİLERİ NİYE ÜSTÜME DOĞRU GELİYOR... SU VERDİKSE SUÇ MU İŞLEDİK?
TAHİR YORGANIÇEK

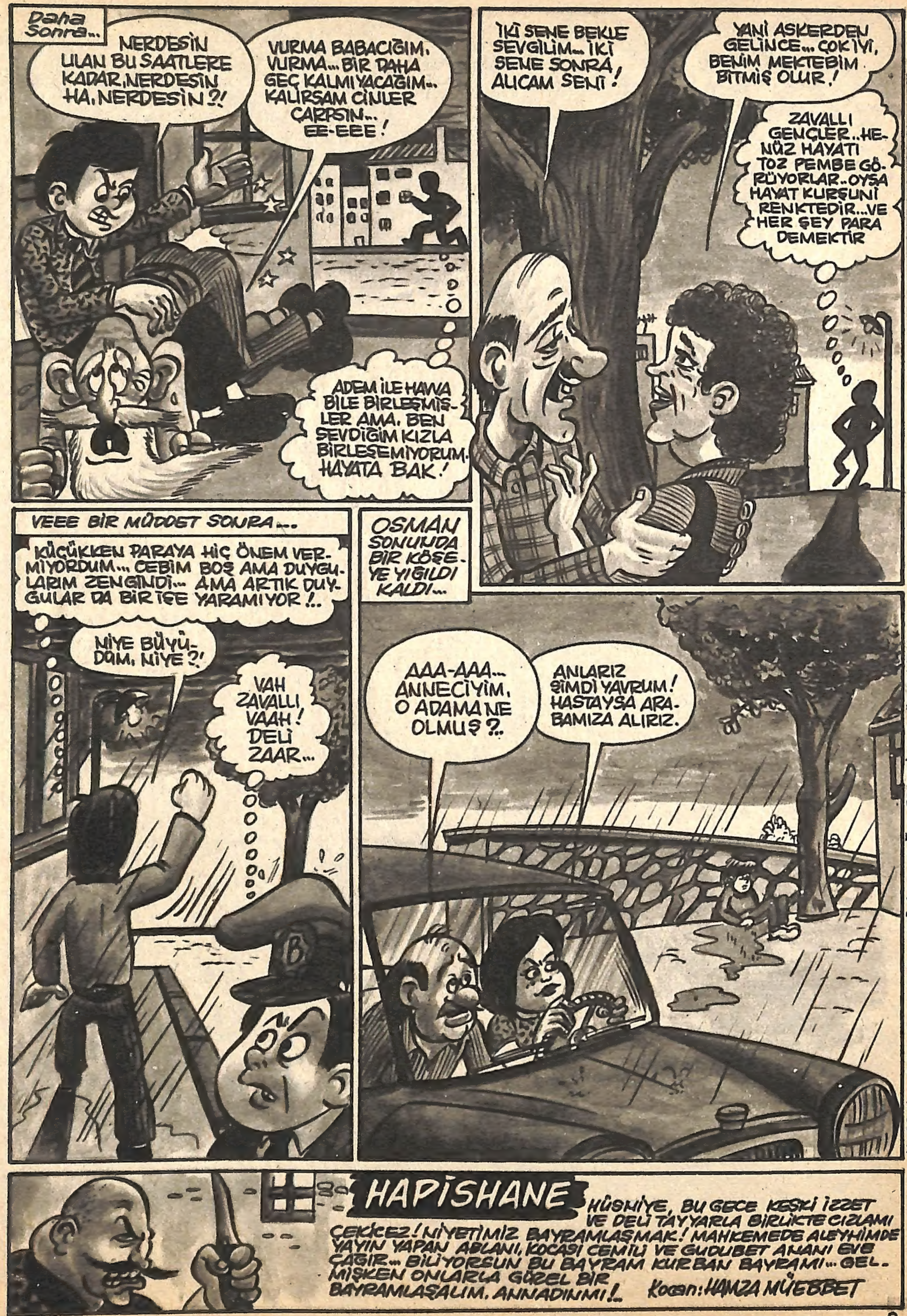

HAFTAYA OSMANIN KISMETİ AÇILACAĞA BENZİYOR.. İZLEYELİM.

FİZİKÇİ ÇOK HASTA

Yazan: Kaudemir Konduk

KEPÇE KADİR MÜJDEYİ VERDİ:

— Fizikçi hastaymış, son ders yengen !.

Pırpır Ferit :

— Heeeyt !..Diye bir nâra patlattı. Sonra devam etti" Hadi kırıyoruz !.."

—Kırıyoruz tabii lan, dedi "Şapka" . " Havaya bak zaten mis gibi Bu havada sınıfta oturulur mu ?.."

— Oturulmaz tabii dedim, hadi koruya gidelim !..

— Gidelim..Diye bağırıştı bizim takım !..

" Kepçe " karşı çıktı hemen . Zaten huyudur İneğin, her işe bir conta koyar!..

— Koruda ne işimiz var oğlum, dedi. " Sinemaya gidelim !..."

— Yaa, Sinemaya gideceğimize sınıfta otururuz daha iyi, dedim.. Sinemadan daha kral filimler olurdu boş derslerde..Ama , Okulların kapanmasına bir ay kalınca ve dışarda hava fıstık gibi olunca. Sınıfın gırgırı bile çekilmezleşiyordu. En iyisi okuldan kırıp, kapağı dışarı atmaktı !..

Pırpır da beni onayladı :

— Ne Sineması lan, dooğru koruya gidelim..Her taraf yemyeşildir, dedi...

— Tam sana göre, dedi Çivi Hikmet." Yeşillikte bol, bol yayılırsın..İneğim beniim!.

Tam dolaşıyorlardı ki Baba Niyazi ayırdı :

— Kesin şamatayı be, dedi ... Koruya gidiyoruz..Hem dolaşır , hem çiftlerin dikizine kayar, dolgamızı geçeriz !...

O ana kadar sesi soluğu çıkmayan " Gözlük " konuştu :

— Ben kırmıyorum, dedi. " Ben sınıfta oturup Fizik çalışıcam . Maryot yarın son yazılı yapıcak!..

Hepimiz yüklendik " Gözlük"e.

— Ulan hiç saksın çalışmıyor be !.. Fizikçi Hasta oğlum !....

— Yarın da gelemez, belki öbürgün de gelemez !..

— Belki de yıl sonuna kadar gelemez !.. Dün de 3-A'lara gelmemiş zaten...

" Gözlük " kesin konuştu :

— Olsun siz gidin..Ben çalışıcam..Yarın yazılı yapıcak !..,

Üstelemedik İneği..Acele tüydük okuldan..Zaten son ders olduğu için toz olduğumuz kolay , kolay çakılmazdı !..

Fıstık gibi bir hava vardı dışarda..Acele koruya daldık ..... Heyt bee!.. Ağaçlar, çiçekler, kuşlar,...Dolaştık epeyce...Ordan , burdan laflayarak dolaştık.. Çiftler geçiyordu yanımızdan sarmaş dolaş..Fundaların gerisinde kayboluyorlardı..Her şey, her şey güzeldi.. İyiki kırmıştık !..

Derken bir patlak top bulduk , başladık itişe - kakışa oynamaya. Bir ara " Şapka " bir asıldı, Çivi Hikmet topu tutamadı. Top gitti çalıların dibine..Pırpır Ferit topun peşinden..Yetişti. Tam eğilip topu alacak..Dondu kaldı öyle - ce !.. Ve çalılar kıpırdandı !.... Bir de ne görelim ? Bizim, ' hasta olduğu için derse gelmeyen Fizikçi çıkmaz mı Çalılardan !... Yanında da, sinirli, sinirli saçlarını düzelten bir hatun !..

— Burda da mı rahat yok sizden bee?..Diye gürledi Maryot !..

Sonra yanındaki kızı orda bırakıp, Pırpır'ın yakasından yavaşça tutarak yanımıza geldi...

— Ders boş diye kaçtınız dii mi haylazlar ? diye bağırdı..

Sustuk ! Sonunda ben konuştum!

— Efendim, sizi hasta diye duyduk da..

— Haa..Geçmiş olsuna mı geldiniz ?..

— Şey..Acaba gerçekten hasta mısınız ?

— Hastayım tabii dedi Maryot..

Sonra geriye doğru dönüp, çalıların dibinde ayakta duran ve çiçekli bir erik dalını koparmaya uğraşan abla'yı gösterdi :

— İşte hastalığımın mikrobu da o !..

Hepimiz gülüşerek uzaklaştık Fizikçi'nin yanından...

Ertesi gün " Gözlük " ü yakaladık zilden önce..

— Dün fizik çalıştın mı? Diye sorduk..

— Hem de İnek gibi dedi gözlük !.. Siz kırdınız da ne oldu ?. Bu gün yazılı yapacak Fizikçi.... Çuvallayın da görün..

Birbirimize baktık..Gülüştük...

— Boşuna hafızalamışsın Gözlük, dedik. Fizikçi bu gün de gelmeyecek...Çünkü çok hasta !.."

Kadınlar HAMAMI

HANIMLAR! SULARI BOŞUNA AKITMAYIN!! BAHŞİŞİ ÖNCEDEN HAZIRLAYIN, NATIR HATÇEYİ UNUTMAYIN...
SÜRÜVERİN CEZVELER KAAYNASIN... KADRİYEMİN GÖBEĞİİİ...OYNASIIIIN...
OKULA BAŞLAMADAN BİYOLOJİ ÇALIŞMAYA BAŞLADIM...
İLK DEFA ÇIPLAK KADINLARI GÖRÜYORUM...AAA!
KIZ AYŞE NE GÜZEL OYNUYORSUN VALLAYİ!
ÇOK BANAL!.. SAUNADAN ŞAŞMAMALI...
ŞÜKRAN MUZ'U NEREYE KOYDUN?
HIH, İYİ ETTİM... YANİ YEDİM!
ŞİMDİ KİMSE OLMASA, FARUK ARKAMDAN DOĞRU BİR GELSE VE... MESELA SAAT KAÇ DESE..
OKTAY, OKTAAAY!.. GEL EVLADIM ÇÖKELİM ŞURAYA...
BEN EBRU'YU YIKASAM MI TEYZECİM?!
OKTAY NE İYİ ÇOCUK ?!
EKSİK OLMA YAVRUM, BEN YIKARIM ONU...
ÖNCE ŞUNLARI PAKLAYALIM DA SONRA DEDİKODUMUZU YAPARIZ!
ÖYLE FİTNATÇIĞIM ÖYLE... EBRU ÖNÜNE BAK KIZIM, ÖNÜNE!
AYY.. GÖZÜME SABUN KAÇTI!
!?!?
OKTAY KUSURLU GALİBA? HAMAMDAKİLERİN HİÇBİRİNE BENZEMİYOR...
EY İNSANLAR!.. İKİ GÜN, İKİ GECEDİR HAVLIYORUM, HİÇ SALLAMIYORSUNUZ!.. BİRKAÇ TANENİZ KOVALADI... BAZILARI DA "HOST, HOST", DEDİ... AMA HİÇ SORDUNUZ MU HAYVAN İKİ GÜNDÜR NE YEDİ?.. BENİ ZORLA SALDIRTMAYIN, KULÜBEMDEN KALDIRTMAYIN... ACELE KAYINTIMI ÖNÜME ATIN... O KADAR!..
HEKTOR HAVHAV

HAFTALIK
SALATA
MİZAH DERGİSİ

Sahibi ve sorumlu yönetmeni :
Hayrettin ÖNDER
Yazı İ.M. Ali Avni ÖNEŞ

idare yeri:
SÜPER YAYINEVİ
ADRES: binbirdirek-peykhane caddesi no.53/b
Tel: 22 98 08 Çemberlitaş-İSTANBUL

ARAYANLAR...

-KAYIP KÖPEK-

Canım yavrum, vefakâr dostum, kıvır - cık postum Hector'umu kaybettim!.. Ben onsuz ne yaparım? Sanki bir insan gibi benimle konuşur ağlardı, bazen oramı buramı yalardı!.. Bazen de halının ortasına salardı!.. Olsun, ben silerim...

Hector gideli boyna doktor geliyor eve. Bulunursa hem koyun kesicem hem de deve!

-NİŞANTAŞI'ndan ÇUÇU Kuçukuçu-

-KAYIP OTO-

Vişne çürüğü, kiraz büyüğü mastengim, dün gece kaybolmuştur. Olsun, müyim diil, kocam bi tane daha alır!..

-JALE KARABORSACIGİL-

SAYIN SALATACILAR...

SALATA DERGİSİ HAKKINDA TENKİD VE ÖNERİLERİNİZİ BEKLERİZ.. EMREDİN İSTEDİKLERİNİZİ YAPALIM, HAKEDEREK BEŞKAĞITLARINIZI KAPALIM.. İYİ Mİİİİ!

-KAYIP PLAK-

Benim için maddi değerinden çok, manevi değeri olan Hüseyin Kereste'nin okuduğu "Felek bana kapuska mı yedirdi" isimli 45 devirli plâğımı geçen gün Maltepe minibüsünde kaybettim!..

Bulan arkadaşların, çizmèden çaldıktan sonra bana iyade etmeleri iyi olur. Hatırası var çünkü...

-SELAMİ PİKAP-

-MUTLULUĞUNU ARIYOR-

Yanda resmi görülmeyen mutluluğum, artık tamamiyle vallayi kaybolmuştur! Halbuki ben mutluluğumu ne kadar zor elde etmiştim. Hatta sevincimden altıma etmiştim!.. Gülünecek bi şey yok, hiçbiriniz benim kadar mutlu olmadığınız için beni anlayamazsınız!.. Sizlere acıyorum. Bana da Allah acısın!..

Mutluluğumu görenler, beni Saraybur - nu'nda arasın. Bulamazlarsa ben papazı buldum demektir!..

-MEMDUH MUTSUZ-

-NİŞANLISINI ARIYOR-

Nişanlım bulunan Hidayet ismindeki nişanlım genç, bir müddetten beri kaybolmuş bulunmaktadır. Kendisini görenlerin, bilenlerin, evine alanların, ona plâk çalıp rakı içirerek şeyden o sarı karının, "Onunla bir daha görişmiyciim" diye bana söz veren Harbiye'li Çıyan kızın, kuduruk anasının, sülâlesinin, soyunun, sopunun, eğer nişanlımdan haberleri varsa, bana haber vermeleri icabeder!..

-KADRİYE EVDEKALDI-

-KAYIP ÜSTAD-

Ünlü düşünür, taşınır ve de kaşınırlarımızdan, mütefekkir, Fikirtepe'lizade Fikri Fakru zaruret Beyi, dün saat 18.00'de evinde geçirdiği bir kalp krizi sonunda kaybetmiş bulunmaktayız!..

Acımız büyüktür. Kendisini seven, tanıyan ve bilenlerin yarın Kadıköy Osmanağa Camiine gelmeleri önemle duyrulur... Cemaat kontrol edilecek ve kaybolan üstad aranacaktır!..

Son eserini tamamlamadan, üstelik 400 lira avans alarak ortadan yok olan üstadın bulunması için herkesin seferber olması rica olunur!..

-Hüseyin Kırtasiye: HAMDOLSUN YAYINEVİ-

UÇAN Daireler

UÇAN DAİRELER DÜNYAMIZI SARDI !..
(Bir Deniz ki orda hep Martılar vardı !..)

Uçan Dairelerin uça,uça Dünyamıza kadar gelmeleri ve bir takım ahlâka mugayir hareketler yapmaları hiç de hoş karşılanmamaktadır.

Halkın huzurunu bozdukları yetmezmiş gibi , elektrik tasarrufu yaptığımız şu günlerde herkes erkenden yatarken,onların kuvvetli ışıklar saçmaları ve olur olmaz yerlere konmaları bilmiyoruz ne dereceye kadar doğrudur..

HER YERDE GÖRÜNÜYORLAR !..

Uçan Dairelerin Jilet ve sabun reklâmlarından daha çok görünmeleri vatandaşı sıkmaya başlamış ve pek çok kişi " İşimiz,gücümüz var,onlarla mı uğraşıcaz" diyerek, Uçan daireleri görmemezlikten gelmeye başlamışlardır...

Bu konuyla ilgili olarak şimdiye kadar Uçan daire gören 1.654 . 786 kişiden sadece bir kaç tanesi ile yaptığımız konuşmaları sizlere iletiyoruz.

ERTAN ÇOKAŞIK (19 yaşında . Öğrenci. Cuma Akşamı 18.00 de gördü "

" Ben tam Bakkalın o köşede Nermin'i bekliyordum..Meral'lere ders çalışmaya gidiyorum diye evden tüyecekti, buluşacaktık.. İşte o sırada birden bir Uçan Daire göründü..Herkes camlara yığılınca, kızın annesi de beni gördü..Zaten tanıyor,bozuk atıyor.. Tabii Nermin'i evden bırakmadılar...Ben bu Uçan Dairelere çok bozuluyorum Abi..."

HÜSNİYE EVDEKALDI (49 yaşında..Ev kızı..Perşembe gecesi tam 12.00 de gördü)

"Vallayi nasıl oldum bilemezsiniz!..Pencereye dayanmış Fahir ' i düşünüyordum. O Mühürdar' larda, Çamlıca'larda,Bomonti Bahçelerinde,Hürriyet-i Ebediye Tepelerinde geçirdiğimiz tatlı günler sinema şeridi gibi gözümden geçiyordu.. Bir ara " Ah nolur , gökler yarılsa da şu herif ortaya çıksa " diye içimden geçirdim... İşte o sırada harr diye bir Uçan Daire peydah olmaz mı?! Muhakkak içinde Fahir vardır..Ama, yağma yok.. Ben aile kızıyım..Elimi bile tutamaz valla. İşim yok da gece yarısı eve adam mı alıcam ? Sabah olsun,gelip annemden istetsin..Amaaan...İstetse de peki demem !.. Kaç sene geçti aradan o da artık şeyime dönmüştür...

Yazın Beyfendi, ben hatıraları ve Uçan Daireleri çok seviyorum.."

MAHMUT GÖRDÜ (45 yaşında . Röntgenci..Çarşamba Gecesi 10. 30 da gördü)

" Ben ilk defa Çarşamba gecesi , bir Uçan Daire gördüm.. Bizim arka odadan tam karşımızdaki daireye bakıyordum..O Dairede bâzen güzel numaralar oluyor..Heh heh..Mâlum bekârlık kolay değil. Hanım üç aydır Nazilli'de annesinin yanında..Neyse, ben tam o daireye bakarken, birden havada bir uçan daire gördüm... Tabii hiç aldırmadım. Zira karşıki dairede daha enteresan şeyler oluyordu..Fakat,onlar da Uçan daireyi farketmiş olmalılar ki,hemen perdeleri kapattılar..Bu yüzden Uçan Dairelere çok kızgınım Beyefendi..."

SEVTAP YOLLU (28 yaşında.... Gececi..Cumartesi Gecesi 3.30 da gördü "

" Tuğrul'un araba ile Boğaza gitmiştik..Zâten kafamız uçan Daire gibiydi..Tam Emirgân'a gelince ben birden havada bir Uçan Daire gördüm ve bir çığlık attım! Tuğrul çok korktu. Çünkü çocuk direksiyonda uyuyordu.. Birden zıplayınca, direksiyon yengen oldu..Acele kendimizi Denizde bulduk..Herkes Uçan Daire' ye baktığından bize kimse bakmadı.. Zar - zor karaya çıktık.. Tabii araba yengen..4 gündür dalgıç dalıyor bulamıyor..Bir daha Uçan Daire görürsem,kafamı bile çevirip bakmıycam..."

ÜLMESİNİ BİLENLERİN DERGİSİ

SALATA

HER ÇEŞİT
SULULUKLARLA
EMRİNİZDEDİR.

5 LİRA

GÜLMESİNİ BİLENLERİN DERGİSİ

SALATA

HER ÇEŞİT SULULUKLARLA EMRİNİZDEDİR.

BU SAYIDA

BÜTÜN GAZETE ve DERGİLERİ ATLATIP, BOMBA HABERİMİZİ PATLATIYORUZ... UÇAN DAİRELER İSTANBULDA ...

HENÜZ 12 YAŞINDA EDEBİYAT FAKÜLTESİNE GİDEN BİR YAVRUCAK «HİÇ MÜHİM DEĞİL!» BİTİRİNCE ACABA NE YAPACAK?

KADIN UZMANI Dr. NİZAMETTİN KADINTANIR'dan KADINLAR HAKKINDA AŞURELİ YANDAN ÇARKLI BİLGİLER

sayı-2